KUNST KREIS 2012
Lüneburg

„Kunst im Waggon“

Kunstausstellung

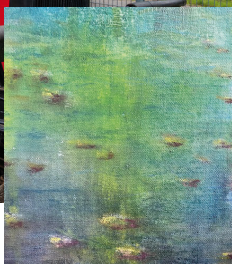

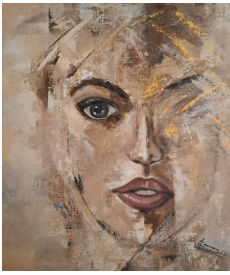

Sonntag 19.4.2026

von 10:00 - 17:00 Uhr

Der Kunstkreis 2012 zeigt Werke aus Malerei, Skulpturen und Fotografie in den historischen Personenwagen der Museumsbahn.

& Tag der offenen Tür der Museumsbahn

Pendelfahrten Oldtimerbus:
Gelände - Bahnhof/ZOB
Pendelfahrten Oldtimer Bahn:
Gelände - Kurpark
und zurück, Modellbahnflohmarkt,
live Musik Bluesband „ShuffleCasters“,
Crèpes, Wurst, Getränke, Kaffee und
selbst gebackener Kuchen, „Eisenbahn
und Lokomotiven zum Anfassen und
mitfahren für Gross und Klein“

Werksgelände der AVL Museumsbahn
An der Soltauer Bahn 32 in 21337 Lüneburg
heide-express.de - kunstkreis2012.de

BLUES

ShuffleCasters